

GUIDE

BUS & TRAM



**À L'HEURE,
À LA JOURNÉE,
AU MOIS,
À L'ANNÉE**
*C'est comme
vous voulez !*



Découvrez l'offre Bus&Tram
qui répond à vos besoins

Divia.fr

DIVIA
mobilités

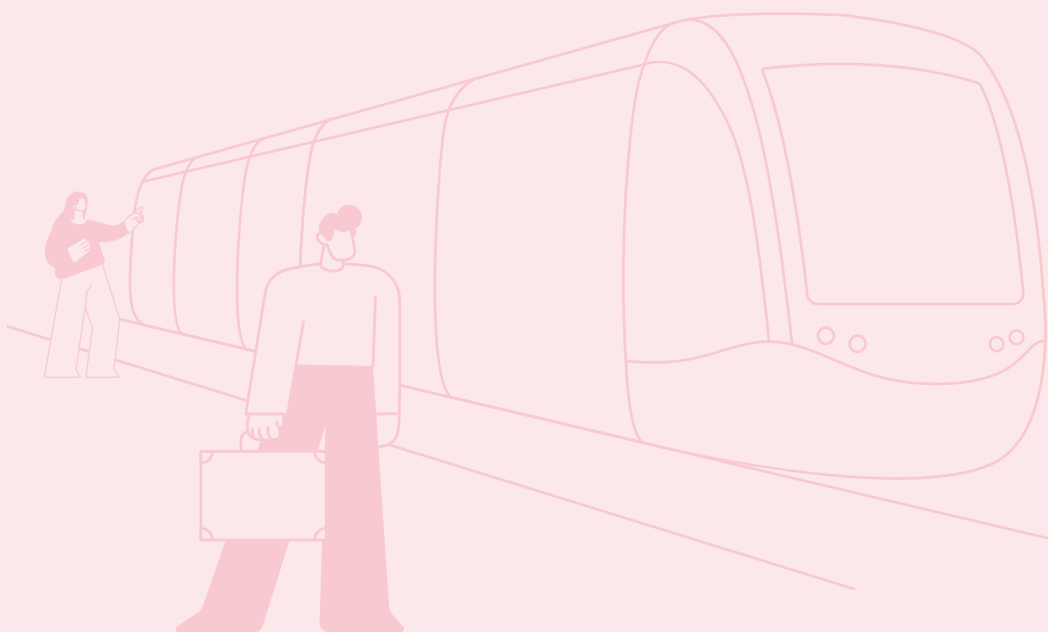
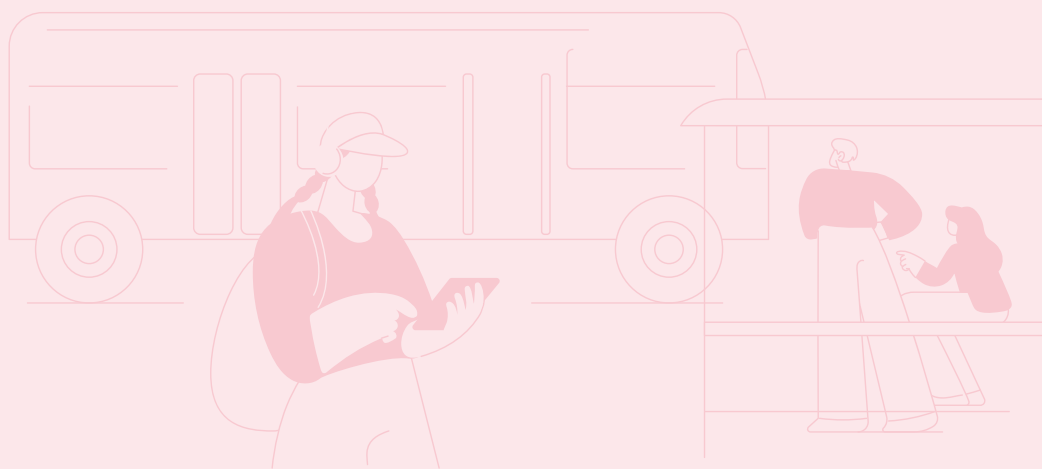

SOMMAIRE

> **Votre réseau Bus&Tram** _____ **3**

> **Application DiviaMobilités** _____ **4**

> **Vos titres et supports** _____ **5**

Vos titres de transport et tarifs _____ **5**

Les titres occasionnels _____ 5

Les abonnements _____ 8

Vos supports de titres _____ **12**

> **Pour mieux voyager** _____ **14**

Pour valider votre titre _____ **14**

Vos infos trafic _____ **16**

Votre calendrier voyageur _____ **17**

Pour le bien-être de tous _____ **18**

Diversifiez votre mobilité _____ **19**

Nos services vélos _____ 19

Notre offre stationnement _____ 19

Découvrez le Club Divia _____ **20**

Achetez vos pass et abonnements _____ **21**



Chers voyageurs,

Nous sommes heureux de vous accueillir sur le réseau DiviaMobilités de Dijon métropole. Ce guide vous accompagnera dans tous vos trajets en bus et en tram, que vous soyez un voyageur occasionnel ou régulier.

Aujourd'hui plus que jamais, la mobilité est un enjeu central de nos vies, au cœur des défis environnementaux, sociaux et économiques de notre époque. Les transports en commun sont essentiels pour construire un modèle de ville plus durable, inclusif et fluide. Ils permettent également de dynamiser les liens entre les quartiers et de garantir l'accessibilité à tous.

En choisissant nos bus et tramways, vous faites un geste concret pour limiter la production de carbone, la congestion urbaine mais aussi votre budget déplacement.

Nous nous engageons chaque jour pour vous proposer un service de proximité fiable, confortable et innovant.

Bonne route !

*Les équipes
DiviaMobilités*

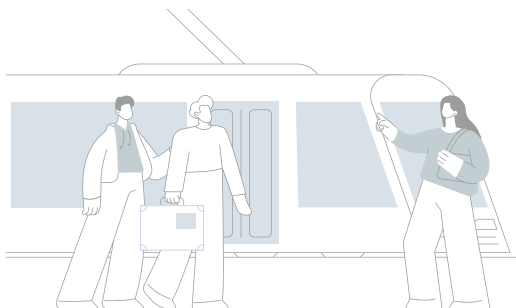

VOTRE RÉSEAU BUS&TRAM

Avec un total de 37 lignes, DiviaMobilités vous accompagne dans vos trajets quotidiens pour voyager sur les 23 communes de Dijon métropole.

> Bénéficiez de transports à haut niveau de service :

Tramway T 2 lignes de tramway

Lianes L 7 Lianes

De 5h30 à 0h15 avec un voyage toutes les 5 min à 15 min en heures de pointe.

Lignes B 8 lignes urbaines

De 5h45 à 21h, avec un voyage toutes les 15 min à 30 min en heures de pointe.

Ainsi que nos services complémentaires :

Résa R vos lignes de proximité, en partie sur réservation : elles s'adaptent à vos besoins

Flexo F les lignes de desserte des zones d'activités

CoROL pour voyager en périphérie sans passer par le centre-ville de Dijon

..CITY pour voyager gratuitement dans le centre-ville de Dijon en navette électrique

PLEINELUNE pour les voyageurs nocturnes

F'Ni pour voyager entre Cap Vert et Chevigny après 21h

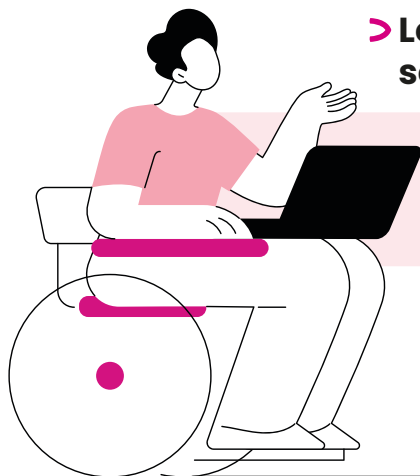

> Les véhicules de DiviaMobilités sont 100% accessibles

Grâce à **des équipements adaptés et des sièges réservés**, la totalité des véhicules du réseau Bus&Tram est accessible aux personnes à mobilité réduite.



Retrouvez la liste des arrêts accessibles dans la rubrique accessibilité des Bus&Tram de notre site internet, ou en scannant le QR code ci-contre.

NOUVELLE APPLI DiviaMobilités

Toutes vos mobilités dans votre poche

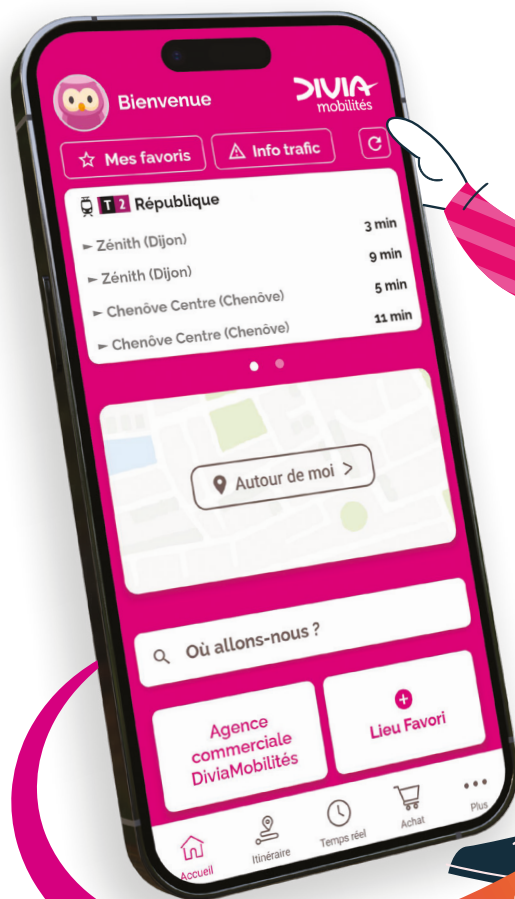

Vous êtes déjà en route !



Retrouvez l'application sur :



VOS TITRES DE TRANSPORT ET TARIFS

Trouvez le titre de transport qui vous correspond selon votre âge, vos besoins et votre budget. **Les tarifs indiqués n'incluent pas l'achat du support de titres.**

> Les titres occasionnels

Pour vos déplacements occasionnels.

Pour les -5ans c'est
GRATUIT



Voyage 1 heure - à compter de la 1^{ère} validation, correspondances comprises

✓ = Titres disponibles sur support ticket rechargeable.

1 voyage	1,40 €	✓ Pass 1h	Illimité pendant 1h dès la 1 ^{ère} validation.
	1,27 €	Pass Liberté	Voir conditions ci-dessous.
	1,70 €	✓ Pass Dépannage	Vendu exclusivement auprès du conducteur de bus.
	2,00 €	Pass 1h CB	Votre carte bancaire devient votre titre de transport, en l'appliquant sur le valideur.
Pass 10 + 1 10 voyages d'1h + 1 offert	14,00 €	✓ Pass 10 + 1	Contient 11 Pass 1h.
	9,35 €	Tarif réduit*	<p>Merci de fournir :</p> <ul style="list-style-type: none"> • une photo d'identité, une carte Famille Nombreuse SNCF ou un livret de famille pour 3 enfants de 5 à 17 ans inclus. • une carte d'invalidité du Ministère des Armées, de la Défense ou des Anciens combattants.
	7,00 €	Tarif réduit*	<p>Merci de fournir :</p> <ul style="list-style-type: none"> • justificatif CPAM ou de l'AME, • attestation CSS sans participation financière, • carte Mobilité Inclusion.

**La multivalider n'est pas autorisée pour les tarifs réduits.*

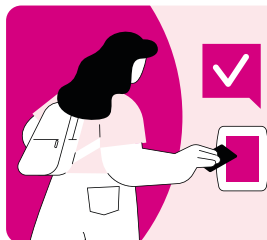

Pass Liberté

Voici notre service de post-paiement Bus&Tram **GRATUIT**. Validez en montant, **vous réglerez le mois suivant**. Les voyages sont comptabilisés du 1^{er} au dernier jour du mois et votre compte bancaire est prélevé le 15 du mois suivant. Souscription en agence ou sur divia.fr en fournissant une pièce d'identité et un RIB.

Pass courte durée - Voyages à volonté pour une personne**

Soirée	2,10 €	✓	De 19h à 6h le lendemain.
24h	4,20 €	✓	24h consécutives dès la 1 ^{ère} validation.
48h	7,35 €	✓	48h consécutives dès la 1 ^{ère} validation.
72h	9,45 €	✓	72h consécutives dès la 1 ^{ère} validation.
7 jours	13,00 €		7 jours consécutifs dès la 1 ^{ère} validation.

**À valider à chaque montée dans le bus.

> Les titres occasionnels



Voyages de 2 à 5 personnes à tarif préférentiel

Une seule validation est nécessaire pour l'ensemble du groupe, même en correspondance.

✓ = Titres disponibles sur support ticket rechargeable.

Pass Tribu 24h	6,30 €	✓	2 personnes
	8,40 €	✓	3 personnes
	9,45 €	✓	4 personnes
	10,50 €	✓	5 personnes

Voyages à volonté pendant 24h consécutives dès la 1^{re} validation.

Voyages en groupe

Présentez une première fois votre carte, indiquez combien de personnes composent le groupe, puis présentez à nouveau votre carte pour valider le titre de transport. La carte DiviaMobilités doit être validée à nouveau à chaque correspondance.

**Pass Groupe
50 Voyages (1h)** 35,00 €

De 10 à 50 personnes À partir de 10 personnes minimum.

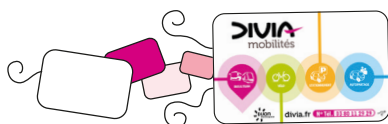

Vous pouvez utiliser un seul support pour vos voyages accompagnés ou en groupe. Plusieurs Pass peuvent être chargés.

DIVIA + mobigo
mobilités

Voyages combinés

Pour les majeurs qui se rendent dans la métropole dijonnaise en Train Mobigo

7 jours 11,40 €

7 jours consécutifs dès la 1^{re} validation, sur présentation du billet Train Mobigo BFC 7 jours en cours de validité.

Les tarifs n'incluent pas le prix du billet de Train Mobigo et concernent la part DiviaMobilités uniquement

Scannez le QR code pour plus d'infos sur les trains Mobigo >



Pass spécifiques gratuits – Pour 20 voyages d'1 heure.

Valables pour 1 personne, résidant sur Dijon métropole.

20 VOYAGES GRATUITS par mois	Pass sénior	<i>Pour les voyageurs de 65 ans et plus sous condition de ressources.</i> <i>Merci de fournir :</i> <ul style="list-style-type: none"> • un avis d'imposition de l'année n-1 sur lequel apparaît le revenu fiscal de référence.
	Pass ancien combattant	<i>Pour les voyageurs de 65 ans et plus.</i> <i>Merci de fournir :</i> <ul style="list-style-type: none"> • une carte d'ancien combattant, • une carte d'identité, • un justificatif de domicile de moins de 3 mois.
	Pass non-voyant + accompagnant	<i>Une seule validation est nécessaire pour les deux voyageurs, sur présentation d'une carte accompagnateur.</i> <i>Merci de fournir :</i> <ul style="list-style-type: none"> • une carte d'identité, • un justificatif de domicile de moins de 3 mois, • une carte d'invalidité mention cécité ou canne blanche.

Dossier sur demande – ces Pass ne peuvent être délivrés qu'après instruction du dossier et fourniture des justificatifs.

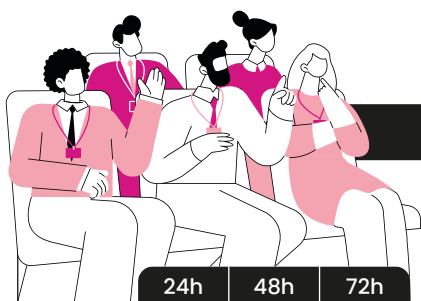

Voyages événementiels

Offre pour vos événements de +50 PERSONNES

	24h	48h	72h	
Pass Congrès Prix par personne	2,10 €	3,70 €	4,75 €	50 à 149 personnes
	1,80 €	3,15 €	4,05 €	150 à 499 personnes
	1,45 €	2,60 €	3,35 €	500 personnes et +

+0,30 € par support
(non-inclus dans le prix du Pass)

Les organisateurs peuvent adresser leur demande par mail à :

grandcompte.divia@keolis.com

En précisant :

- nom de l'évènement
- date de début
- nombre de participants
- formule choisie (24h, 48h ou 72h).

> Les abonnements

Pour les voyageurs réguliers. Les titres sont valables uniquement sur votre carte nominative et ne peuvent être cédés.

		5/17 ans	18/25 ans	+26 ans	
Mensuel	Pass 1 mois	13,00 €	30,00 €	42,00 €	
	Tarif réduit	3,00 € * Également accessible aux élèves 18/25 ans en classe de seconde, première, terminale, CAP ou BEP, scolarisés sur Dijon métropole et dont le responsable légal réside à Dijon métropole.	15,00 €		<p>Merci de fournir :</p> <ul style="list-style-type: none"> • une carte d'identité, un passeport, un livret de famille ou un titre de séjour, • un certificat de scolarité (pour les lycéens de 18 ans et plus), • un justificatif de domicile du représentant légal de moins de 3 mois (pour les lycéens de 18 ans et plus). <p>+ pour les 5/17 ans :</p> <ul style="list-style-type: none"> • une attestation de paiement de la CAF (QF < 900 €) du mois précédent ou en cours mentionnant le nom des enfants, • relevé mensuel des prestations CAF ou MSA. <p>+ pour les 18/25 ans :</p> <ul style="list-style-type: none"> • une attestation d'attribution définitive de la bourse aux échelons 0 bis à 7, pour les étudiants inscrits dans un établissement de l'enseignement supérieur de Dijon métropole, • ou une attestation CSS délivrée par la CPAM sans participation financière, • ou une AME en cours de validité.

Valable du 1^{er} au dernier jour du mois.

* 5/17 ans résidents de Dijon métropole

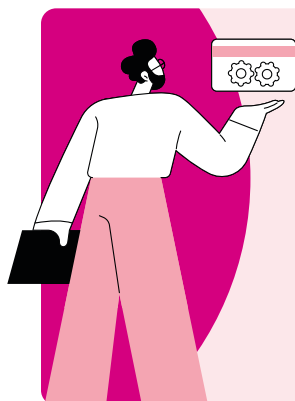

Service Illico

Ce service **GRATUIT recharge automatiquement votre abonnement mensuel** sur votre carte DiviaMobilités !

C'est sans engagement : vous pouvez suspendre ou résilier votre abonnement avant le 20 du mois précédent. Un simple mail ou appel téléphonique suffit.

Pour 11 mois de prélèvements consécutifs,
le 12^{ème} mois est OFFERT !

Souscription en agence ou sur www.divia.fr
Pièces à fournir : pièce d'identité et RIB.

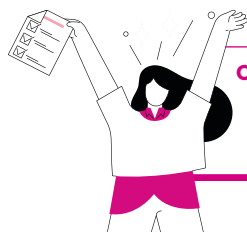

OFFRE PASS 9 mois
dont 1 mois offert
240€
pour les 18/25 ans

		5/17 ans	18/25 ans	+26 ans	
Annuel UN MOIS ET DEMI OFFERT - Valable pendant 12 mois consécutifs.	Pass 1 an	136,50 €	315,00 €	441,00 €	<i>Merci de fournir :</i> <ul style="list-style-type: none"> • une carte d'identité, un passeport, un livret de famille ou un titre de séjour, • un certificat de scolarité (pour les lycéens de 18 ans et plus), • un justificatif de domicile du représentant légal de moins de 3 mois (pour les lycéens de 18 ans et plus).
	Tarif réduit 31,50 € * Également accessible aux élèves 18/25 ans en classe de seconde, première, terminale, CAP ou BEP, scolarisés sur Dijon métropole et dont le responsable légal réside à Dijon métropole..				<i>Merci de fournir :</i> <ul style="list-style-type: none"> • une carte d'identité, un passeport, un livret de famille ou un titre de séjour, • un certificat de scolarité (pour les lycéens de 18 ans et plus), • un justificatif de domicile du représentant légal de moins de 3 mois (pour les lycéens de 18 ans et plus), • une attestation de paiement de la CAF (QF < 900 €) du mois précédent ou en cours mentionnant le nom des enfants, • un relevé mensuel des prestations CAF ou MSA.

* 5/17 ans résidents de Dijon métropole

PRISE EN CHARGE PAR VOTRE EMPLOYEUR : COMMENT EN BÉNÉFICIER ?

Votre employeur vous rembourse 50% minimum sur votre abonnement Bus&Tram souscrit pour vos trajets domicile <> travail sur présentation d'un justificatif d'achat.

Pour les agents du service public, le remboursement est à hauteur de 75%.

Par exemple, un abonnement mensuel 26 ans et + à 42€ vous coûtera au maximum 21€ après remboursement de votre employeur.

Valable sur les Pass 7 jours, abonnements mensuels, annuels et Illico.

Les abonnements

Voyages aux tarifs solidaires			
		18/25 ans	+26 ans
Mensuel	Valable du 1 ^{er} au dernier jour du mois.	Pass CSS 15,00 €	21,00 € <i>Pour les voyageurs bénéficiant de l'AME ou d'une CSS sans participation financière.</i> Merci de fournir : <ul style="list-style-type: none">• un justificatif CPAM• une attestation CSS avec vos droits en cours, délivrée par la CPAM,• un courrier de l'Assurance Maladie de Côte d'Or mentionnant la gratuité de la CSS (pour les bénéficiaires de la CSS),• une attestation de droits à l'AME,• attestation d'attribution définitive de la bourse aux échelons 0 bis à 7, pour les étudiants inscrits dans un établissement de l'enseignement supérieur de Dijon métropole.
	Pass demandeur d'emploi 6,00 €	6,00 € <i>Pour les demandeurs d'emploi bénéficiaires de la CSS sans participation financière.</i> Merci de fournir : <ul style="list-style-type: none">• les justificatifs CPAM et France Travail.	

Les voyages multimodaux

Voyages combinés

Pour les majeurs qui se rendent dans la métropole dijonnaise en Train Mobigo

	18/25 ans	+26 ans
Pass mensuel*	26,25 €**	36,75 €
Pass annuel* <i>Paiement par prélèvement automatique chaque mois</i>	315,00 €	441,00 €

Sur présentation du billet Train Mobigo mensuel / annuel en cours de validité.

Vendu en agence et à la boutique des transports en gare de Dijon Ville ou **en scannant ce QR code :**

** Les tarifs n'incluent pas le prix du billet de Train Mobigo et concernent la part DiviaMobilités uniquement*

****12.5 % de réduction par rapport au Pass Divia B&T 18/25 mensuel**

Bouquet Libertés – Économisez en combinant les offres suivantes

- **Pass Liberté** : un aller-retour Bus&Tram offert le jour de votre stationnement Liberté Park dans les DiviaPark Clémenceau, Malraux et Monge Cité de la Gastronomie.
- **Liberté Park** : notre service de post-paiement pour votre stationnement.
- **DiviaVéloPark** : offert
- **DiviaVélo** : avec votre abonnement annuel à 40€ au lieu de 80€ pour les VTC
- **DiviaVélodi** : avec votre abonnement annuel à 22€ au lieu de 30€

TROIS BOUQUETS SONT POSSIBLES :

- 1 **Pass Liberté + Liberté Park**
- 2 **Pass Liberté + Liberté Park + DiviaVélodi**
- 3 **Pass Liberté + Liberté Park + DiviaVélo + DiviaVéloPark**

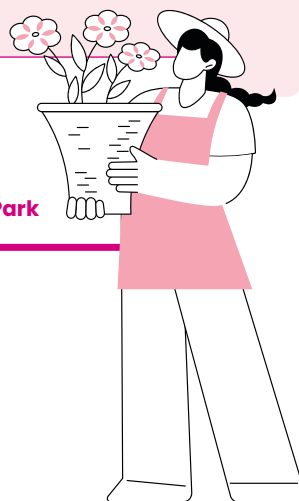

Abonnement Petit rouleur à 64,70 €/mois

Pour les abonnés du service DiviaPark
qui sortent leur voiture moins de 10 fois par mois

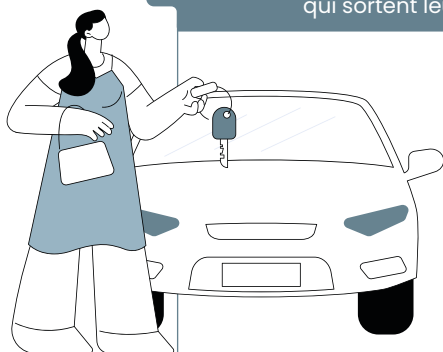

L'OFFRE COMPORTE :

- **le stationnement** dans l'un de ces parkings : Darcy, Trémouille-Marché, Condorcet, Ste-Anne, Monge ou Tivoli,
- **les bus et trams,**
- les services **DiviaVélo, DiviaVélodi** et **DiviaVéloPark**.

Offre réservée aux résidents du centre ville de Dijon pour une personne et une voiture.

VOS SUPPORTS DE TITRES

Choisissez le support qui vous accompagnera pendant vos trajets. Nous vous présentons ici l'ensemble des supports sur lesquels vous pouvez charger vos titres de transport. Le prix du support n'est pas inclus dans le tarif du titre.



> Les titres disponibles

Carte nominative	Carte anonyme	Ticket sans contact
5,00€*	5,00€*	0,30€**

*pour la création d'une carte seule

**ne peut être vendu seul

Pass Voyages plein tarif (1h et 10+1)	✓	✓	✓
Pass Voyage courte durée (24h, 48h, 72h, 7 jours, Tribu, Soirée)	✓	✓	✓
Bouquet Libertés	✓	X	X
Train Mobigo + Divia	✓		
Petit Rouleur	✓		
Abonnements (Mensuel, 9 mois, annuel, tarifs réduits et Pass Pro)	✓		
Vélo	✓		
Stationnement	✓		



La carte nominative convient pour
TOUS LES PASS
présentés pages 5 à 11

> Où les trouver ?

Agence commerciale DiviaMobilités	✓	✓	✓
E-boutique divia.fr	✓	X	✓
Distributeurs automatiques aux arrêts de tram	X	X	✓
Relais Divia Mobilités (cf. page suivante)	X	X	✓
À bord des bus auprès du conducteur	X	X	✓

> Leurs fonctionnalités

	Carte nominative	Carte anonyme	Ticket sans contact
Peut être prêtée	X	✓	✓
Durée de validité	8 ans	8 ans	33 mois
Nombre de Pass maximum sur la carte	8 Pass	8 Pass	1 Pass
Sécurisée <i>peut être neutralisée sur simple opposition</i>	✓	X	X
Multimodale <i>Bus&Tram, Vélo, Stationnement</i>	✓	X	X
Confidentielle <i>Vos données personnelles ne sont pas conservées par DiviaMobilités</i>	X	✓	X

LES + DE LA CARTE NOMINATIVE :

- 1 Rechargeable depuis la e-boutique**
- 2 Possibilité de reconstitution de carte en cas de perte** (coût 5€).
En cas de perte ou de vol, faites opposition et DiviaMobilités neutralise votre carte.

Merci de fournir

- une pièce d'identité (carte nationale d'identité, livret de famille, passeport)

> Votre CB comme titre de transport

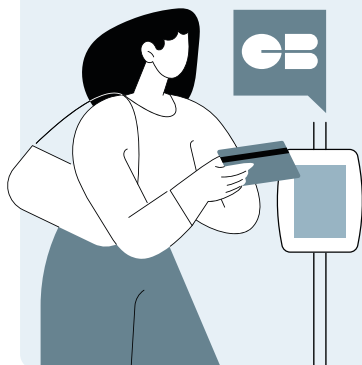

Si vous n'avez pas de support, vous pouvez voyager avec votre carte bancaire :

validez-la sur les valideurs à bord des véhicules, elle deviendra votre titre de transport.

Pour consulter votre historique de voyages ou éditer un justificatif, il suffit de créer un compte personnel sur le portail "Pass CB" et d'enregistrer votre/ vos carte(s) bancaire(s).

Voir tarif du Pass1h CB page 5.

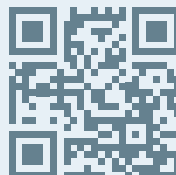

POUR VALIDER VOTRE TITRE

> Je monte, je valide

Tous les titres de transport doivent être validés à chaque montée dans le bus ou le tram. Votre titre de transport est valable 1 heure, correspondances comprises, à compter de la 1ère validation.

Si vous avez une correspondance, la validation est également nécessaire.

La validité de mon Pass et mon solde de voyages s'affichent sur l'écran. Aucun

voyage supplémentaire n'est débité

Si vous oubliez votre titre de transport habituel, un autre titre de transport est nécessaire, comme le Pass 1h Dépannage disponible auprès du conducteur à bord des bus ou le Pass 1h CB.

> Comment valider ?

1 Pour bien valider mon voyage :

Je présente ma carte DiviaMobilités, ma carte bancaire sans contact* ou mon smartphone, sur le logo "sans contact" du valideur .

2 Le voyage est validé :

Je voyage en règle : voyage d'une durée d'1h maximum à partir de la validation.

3 Le voyage est refusé :

Je dois utiliser un autre titre de transport pour voyager en règle.

** Pour consulter les validations et obtenir vos justificatifs avec la carte bancaire sans contact, rendez-vous sur passcb.divia.fr*

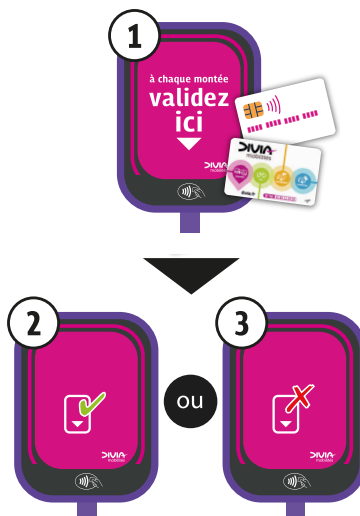

> Pourquoi valider ?

En validant, vous aidez à améliorer le réseau. En analysant les montées à chaque arrêt, nous comprenons vos

habitudes sur le réseau DiviaMobilités et adaptons l'offre Bus&Tram dans la mesure du possible.

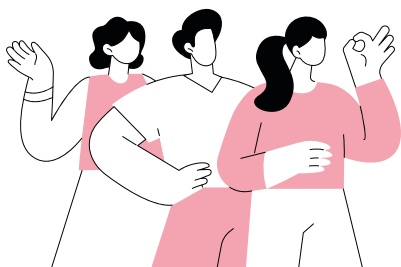

> Vous voyagez à plusieurs ?

- 1 Je passe une première fois ma carte**
DiviaMobilités ou ma carte de paiement sans contact sur le valideur = le voyage est décompté.
- 2 Je passe une seconde fois ma carte,**
puis je saisis le nombre de personnes qui voyagent avec moi. J'appuie sur "valider".
- 3 Je passe une troisième fois ma carte**
pour décompter les voyages des personnes qui m'accompagnent.

En correspondance, je dois à nouveau procéder à la multi-validation.

Mon support nominatif est personnel. Il ne se prête pas. Je dois impérativement voyager avec mes invités et valider leurs titres simultanément au mien.

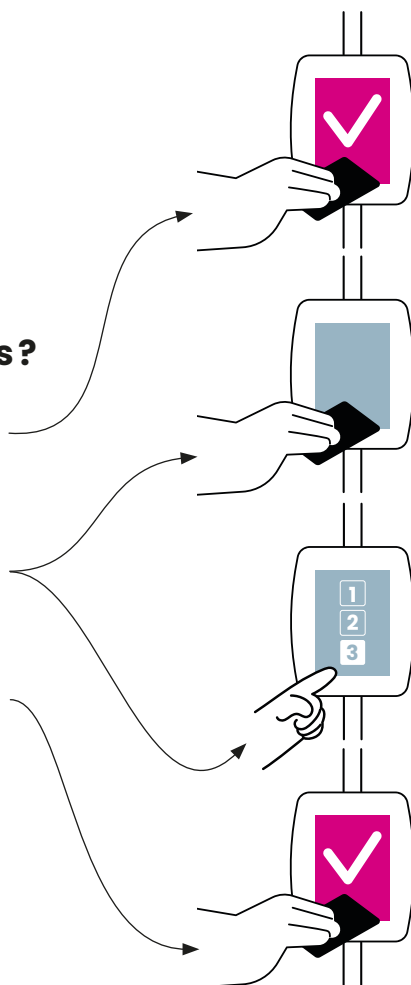

> En cas de panne

Lorsqu'un valideur ne fonctionne pas, utilisez-en un autre !

Vous disposez d'un ensemble de 10 valideurs par tram et 3 valideurs par bus. Dans le bus, merci de signaler le dysfonctionnement au conducteur.

VOS INFOS TRAFIC

Pour optimiser vos déplacements, nous communiquons régulièrement sur les éventuelles perturbations.

> Où trouver les dernières infos?

Toutes les informations trafic vous sont transmises sur :

Notre application
présentée page 21



Nos écrans d'information :
visibles aux arrêts, en stations
et à bord des véhicules

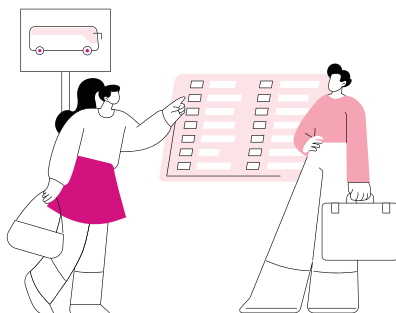

Notre site internet
rubrique Infos Trafic



VOTRE CALENDRIER VOYAGEUR

Nous adaptons notre offre Bus&Tram en fonction des périodes d'affluence. Pour vous accompagner, notre calendrier vous indique quels horaires sont en vigueur lors de votre trajet. Il est mis à jour tous les ans à la rentrée scolaire de septembre.

> Voici son mode d'emploi

Pour connaître l'horaire de passage de votre bus ou tram :

1 Repérer la date de votre voyage.

2 Repérez la couleur associée.

Cassis :

périodes scolaires, du lundi au vendredi

Anis :

petites vacances scolaires, début et fin d'été, du lundi au vendredi

Citron :

vacances d'été et de Noël, du lundi au vendredi

Orange :

les samedis

Régilisse :

les dimanches et jours fériés

Rouge :

1^{er} mai et perturbations exceptionnelles

3 Reportez-vous au tableau de la même couleur sur la fiche horaire de votre ligne.

> Vous le retrouverez :

- aux arrêts de bus et de tram
- à l'agence DiviaMobilités
- sur notre site internet www.divia.fr (rubrique calendrier voyageur)

lun	mar	mer	jeu	ven	sam	dim
1	2	3	4	5	6	7
8	9	10	11	12	13	14
15	16	17	18	19	20	21
22	23	24	25	26	27	28
29	30	31	1	2	3	4
5	6	7	8	9	10	11

L 8

Direction Chicago

Arrêt : Clouaire

POUR LE BIEN-ÊTRE DE TOUS

Pour garantir le confort de tous sur le réseau DiviaMobilités, il est important que chacun respecte les règles du vivre-ensemble.

> Respectons la durée de validité de nos titres

Les Pass 1h, Pass CB 1h et 10+1 voyages ont une validité d'une heure correspondances comprises, à partir de la première validation. Si votre voyage dure plus longtemps, un nouveau titre doit être validé en présentant à nouveau votre support (*carte ou ticket*) devant un valideur.

Les Pass 24, 48, 72 heures et 7 jours sont valables de date à date. Par exemple, un Pass 7 jours validé le mardi 14h sera valable jusqu'au mardi suivant 13h59. Ils s'activent lors de la première validation à bord.

> Respectons les règles dans les transports



- Soyons polis avec tout le monde
- Laissons les places assises à ceux qui en ont besoin
- Libérons les zones réservées aux personnes à mobilité réduite



- Fumer, vapoter, manger et boire dans les véhicules
- Détériorer le matériel et mettre les pieds sur les sièges
- Écouter de la musique sans écouteurs
- Transporter des objets volumineux ou dangereux
- Animaux interdits à bord des véhicules sauf si transportés dans un panier et à l'exception des chiens guides d'aveugles

> Validons nos titres

Dans un bus comme dans un tram, pour être sûr d'être toujours en règle et éviter une amende, une solution simple:

Je monte, je valide !

Retrouvez toutes les informations sur la validation pages 14 et 15.

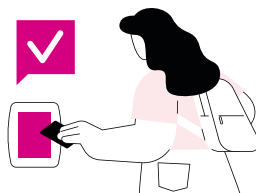

> En cas d'infraction

Nature de l'infraction	Paie ment immédiat	Paie ment différé	Entre 20 et 59 jours	Après 60 jours
PASS Abonnements <i>ou</i> correspondance non validés	5€	5€	24€	180€
PASS Voyages <i>ou</i> Liberté non validé	50€	72€	122€	180€
Sans titre de transport	50€	72€	122€	180€
Cigarette	50€	72€	122€	180€
Acte d'incivilité	130€	150€	200€	375€

DIVERSIFIEZ VOTRE MOBILITÉ

Avec le vélo et une offre de stationnement adaptée, DiviaMobilités vous transporte sans limite selon vos besoins.

> Nos services vélos

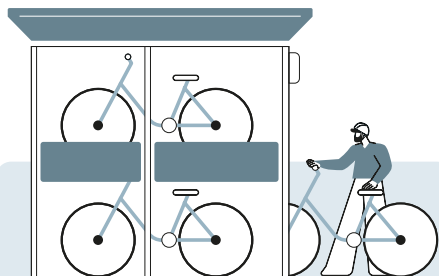

Profitez d'une mobilité active 24h/24 et 7j/7 avec nos services vélos, l'occasion de voyager en toute autonomie dans la métropole de Dijon.

Notre offre est adaptée en fonction de vos besoins:

- **DiviaVélodi:**
430 vélos en libre-service au cœur de Dijon et à tarif réduit pour les abonnés Bus&Tram mensuels ou annuels,
- **DiviaVélo:**
vos locations courte et longue durée, allant de 24h à 12 mois, pour un VTC, vélo cargo, vélo à assistance électrique, vélo pliant ou encore un tricycle,
- **DiviaVéloPark:**
des abris fermés pour stationner votre vélo sous vidéoprotection, équipés de bornes de gonflage.

Plus d'informations dans notre Guide Vélo et sur divia.fr

> Notre offre stationnement

DiviaPark est notre offre de stationnement sur voirie et dans les parkings en ouvrage sur Dijon.

Toutes les informations sont disponibles sur divia.fr

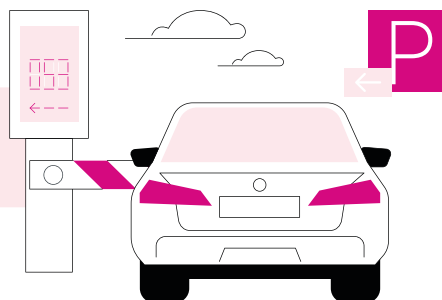

- **DiviaPark ouvrage:**
11 parkings en ouvrage, ouverts 24h/24, 7j/7,
- **DiviaPark voirie:**
pour vous garer partout à Dijon avec des tarifs adaptés pour les résidents, artisans et professionnels, gratuit pour les détenteurs CMI.
- **DiviaPark P+R:**
3 parkings-relais dédiés aux clients Divia Bus&Tram. Garez-vous gratuitement sur nos 433 places en périphérie de la ville, puis accédez facilement au centre-ville en bus ou en tram. Pour sortir du parking, vous devrez présenter votre titre de transport validé le jour même à bord du bus ou d'un bus.

DÉCOUVREZ LE CLUB DIVIA

Vous préférez le tram et le bus pour vos déplacements quotidiens ? Pour vous remercier, DiviaMobilités vous déroule le tapis rouge !

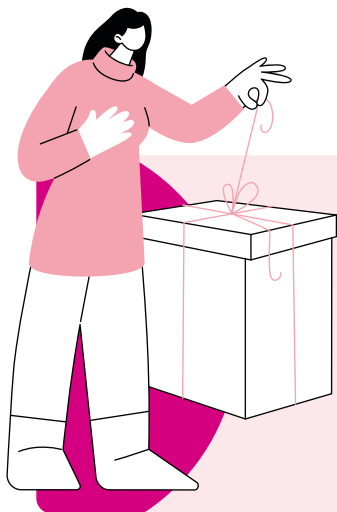

> Spécial abonnés !

Vous êtes abonnés Bus&Tram mensuel, 9 mois ou annuel, profitez de nombreuses réductions ou avantages auprès de nos partenaires. **Pour en bénéficier, rien de plus simple :** il suffit de présenter votre carte DiviaMobilités chargée d'un abonnement Bus&Tram en cours de validité auprès du partenaire.

Retrouvez la liste des enseignes partenaires sur divia.fr ou demandez votre dépliant Club Divia à l'agence.

> Divia au cœur de vos émotions.

DiviaMobilités propose un programme dédié à ses voyageurs :

Tout au long de l'année, vivez des expériences inédites au travers d'activités hors du commun mêlant culture, sport et détente. Suivez-nous sur les réseaux sociaux pour rester informés.

> L'objectif ?

Offrir une nouvelle façon de voyager et récompenser votre fidélité en s'appuyant sur des partenaires sportifs et culturels locaux.

≡ VOYAGEZ & VIBREZ ≡
AVEC **DIVIA**
mobilités



ACHETEZ VOS PASS ET ABONNEMENTS

> Aux distributeurs aux arrêts de tramway

> A l'agence DiviaMobilités

> Chez nos partenaires commerçants

Ahuy

Tabac Les Acacias

> 5 rue des Tilleuls

Chenôve

Tabac le Pressoir

> 42 rue Roger Salengro

Tabac Presse

> Centre Commercial Super U -
avenue Roland Carraz

Tabac St Exupéry

> 5 Esplanade de la République

Chevigny-Saint-Sauveur

Tabac Presse

> 8 place de la Liberté

Dijon

Bar PMU le Drapeau

> 63 avenue du Drapeau

Bar Tabac

> 13 avenue Jean Jaurès

Bar Tabac le Coq Chantant

> 128 avenue Jean Jaurès

Bar Tabac le Montchapet

> 42 rue de Montchapet

Espace de Vente Intermodal

> 21 Cour de la Gare

Le Celtique

> 57 rue Jean-Jacques Rousseau

Le Milk Bar

> 16 Boulevard de Strasbourg

Le Mirage

> 75 rue de Longvic

Tabac le Molière

> 5 place du Théâtre

Tabac le Téméraire

> 92 rue de la Liberté

Tabac avenue du Lac

> 49 avenue du Lac

Tabac Bimbeloterie du Port

> 4 quai Nicolas Rolin

Tabac de l'Université

> 52 Boulevard de L'Université

Tabac du Stade

> 7 rue Angélique Ducoudray

Tabac Eiffel

> 110 avenue Eiffel

Tabac Grangier

> 47 rue Des Godrans

Tabac l'As de Trefle

> 39 bd Martyrs de la
Résistance

Tabac la Fontaine aux
Cadeaux

> Centre Commercial -
Boulevard Gaston Bachelard

Tabac le Briand

> 1 avenue Aristide Briand

Tabac le Chevreul

> 16 rue Chevreul

Tabac le Coq Gaulois

> 62 rue Jeannin

Tabac le Danton

> 2 rue Danton

Tabac le Junot

> 93 avenue du Drapeau

Tabac le Marigny

> 15 place Darcy

Tabac le Miroir

> SNC Soares - 61 rue de la
Liberté

Tabac le Rallye

> 6 rue Audra

Tabac le République

> 7 place de la République

Tabac le Royal

> 40 rue Piron

Tabac le Suquet

> 2 rue Charlie Chaplin

Tabac le Wilson

> 76 rue Chabot Charny

Tabac place Granville

> 17 place Granville

Tabac Préfecture

> 42 rue de la Préfecture

Tabac Presse

> 26 rue d'Auxonne

Tabac Presse

> 84 rue de Mirande

Tabac Presse

> 9 rue Alphonse Legros

Tabac Presse

> 37 avenue Raymond Poincaré

Tabac Presse

> 11 rue Guillaume Tell

Tabac Presse Abbé Chanlon

> 5 place Abbé Chanlon

Tabac Presse des Ducs

> 22 bis rue Des Forges

Tabac Presse Loto

> 2 rue Pasteur

Tabac Sainte Chantal

> 23 avenue Eiffel

Tabac le Nikos

> 18 avenue de la Concorde
(ticket sans contact seulement)

Fontaine-lès-Dijon

Tabac Saint Martin

> 66 rue du Faubourg St-Martin

Tabac Les Trois Saffres

> 4 place Des Trois Saffres

Longvic

Tabac Presse

> 20 bis Route de Dijon

Tabac Presse la Colombière

> 84 Route de Dijon

Marsannay-la-Côte

Le Totem 2JL

> 214 rue Claus Sluter

Presse Centre E. Leclerc

> 355 avenue Jean Moulin

Plombières-lès-Dijon

Tabac le Disque Bleu

> 4 rue de Velars

Quetigny

Tabac le Terminus

> 24 rue Des Vergers

Tabac Presse

> 4 place Centrale Roger

Remond

Saint-Apollinaire

Tabac Presse

> 587 Route de Gray

Sennecey-lès-Dijon

Tabac Presse le Saint Maurice

> Commercial Super U - Route
de Chevigny Centre

Talant

Presse du Belvédère

> Centre Commercial Super U -
8 rue Charles Dullin

Tabac le Kiosque Havane

> 7 Bd de Troyes

INFORMATIONS & CONTACT

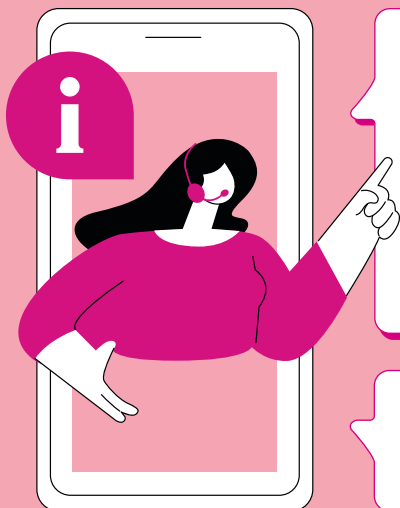

Téléchargez l'appli



DISPONIBLE SUR
Google Play



Télécharger dans
l'App Store

03 80 11 29 29

de 7h à 20h du lundi au samedi

Agence DiviaMobilités

16, place Darcy à Dijon
de 9h à 19h00 du lundi au samedi

www.divia.fr



A.C.T. I.V. - 250398
Ne pas jeter sur la voie publique - Juin 2025



Bon voyage
avec



DIVIA
mobilités